

## Statistieken 2014 – 98<sup>ste</sup> Vierdaagse

De limiet voor het aantal inschrijvingen is in 2014 gesteld op 46.000. In totaal zijn 7.844 personen uitgeloot voor de Vierdaagse.

### Barometer

|                                   | 2014<br>alle<br>lopers | % uitval |
|-----------------------------------|------------------------|----------|
| Inschrijvingen                    | 46.000                 |          |
| Aangemeld                         | 43.013                 |          |
| 1e dag niet gestart / uitgevallen | 715                    | 1,66%    |
| 1e dag uitgelopen                 | 42.298                 |          |
| 2e dag niet gestart / uitgevallen | 1.188                  | 2,81%    |
| 2e dag uitgelopen                 | 41.110                 |          |
| 3e dag niet gestart / uitgevallen | 973                    | 2,37%    |
| 3e dag uitgelopen                 | 40.137                 |          |
| 4e dag niet gestart / uitgevallen | 227                    | 0,57%    |
| Vierdaagse uitgelopen             | 39.910                 |          |

Opmerking bij alle grafieken die volgen. In de statistieken zijn alleen de gegevens opgenomen van iedereen die zich heeft aangemeld.

### Mannen en vrouwen

Op de volgende pagina volgt een grafiek waarin de gegevens zijn opgenomen over de deelname van alle deelnemers die hebben aangemeld. Het geboortjaar 1925 komt niet voor. Geen enkele deelnemer van de 98<sup>ste</sup> Vierdaagse is geboren in 1925.

De grafiek kan op de volgende manier gelezen worden. Voor geboortjaar 1999 geldt dat 96% van de deelnemers met dit geboortjaar succesvol heeft deelgenomen aan de Vierdaagse. Bij geboortjaar 1977 is te zien dat 58% van de deelnemers met dit geboortjaar een man is die succesvol heeft deelgenomen aan de Vierdaagse.

## 2014 - gegevens deelname per geboortjaar en geslacht (aangemelde deelnemers)

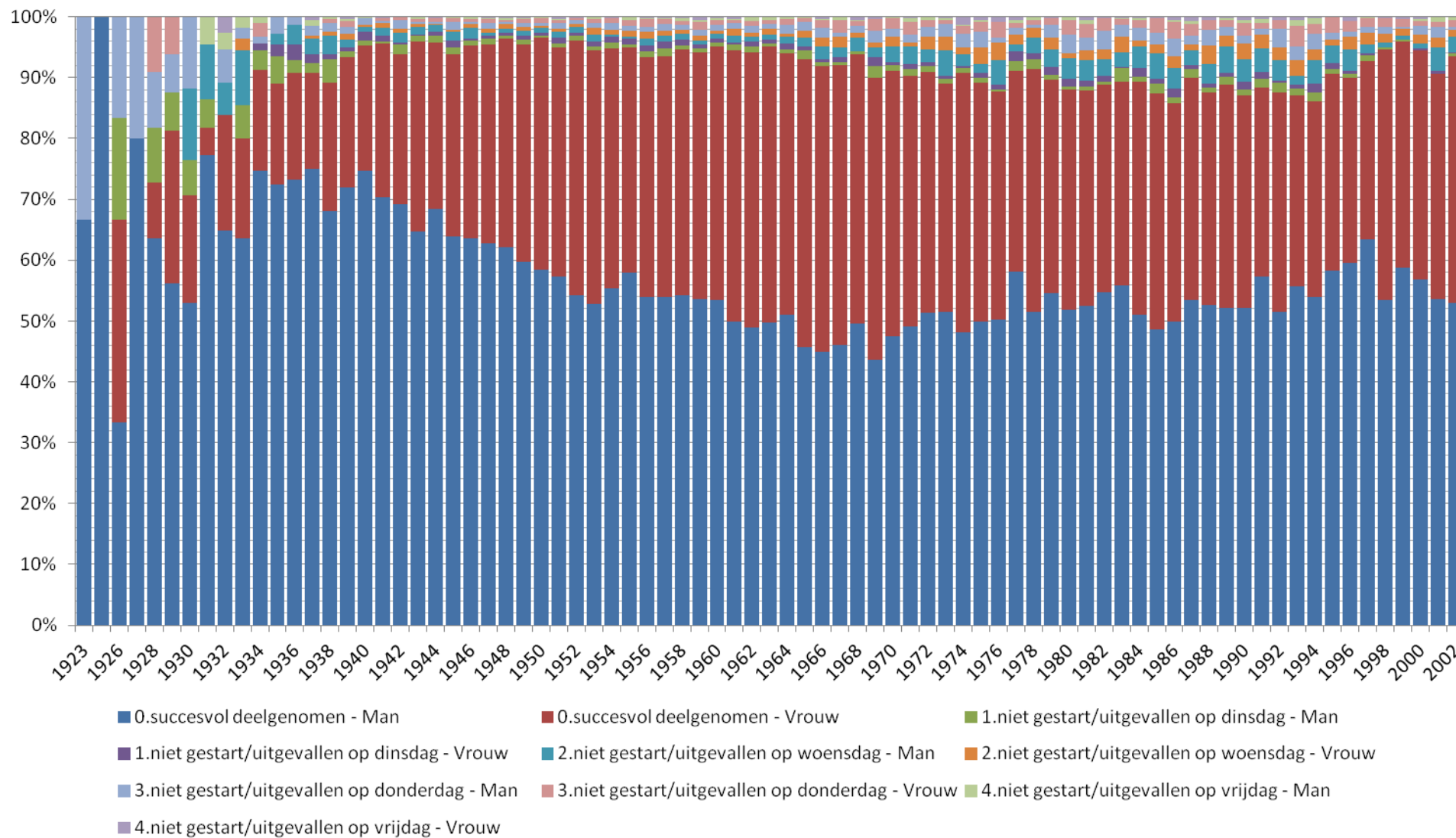

Hieronder volgen twee grafieken waarin te zien is op welke dag van de Vierdaagse in verhouding de meeste deelnemers zijn uitgevallen, verdeeld over de verschillende afstanden. De eerste grafiek toont de gegevens van de mannelijke deelnemers. De tweede grafiek toont de gegevens van de vrouwelijke deelnemers.

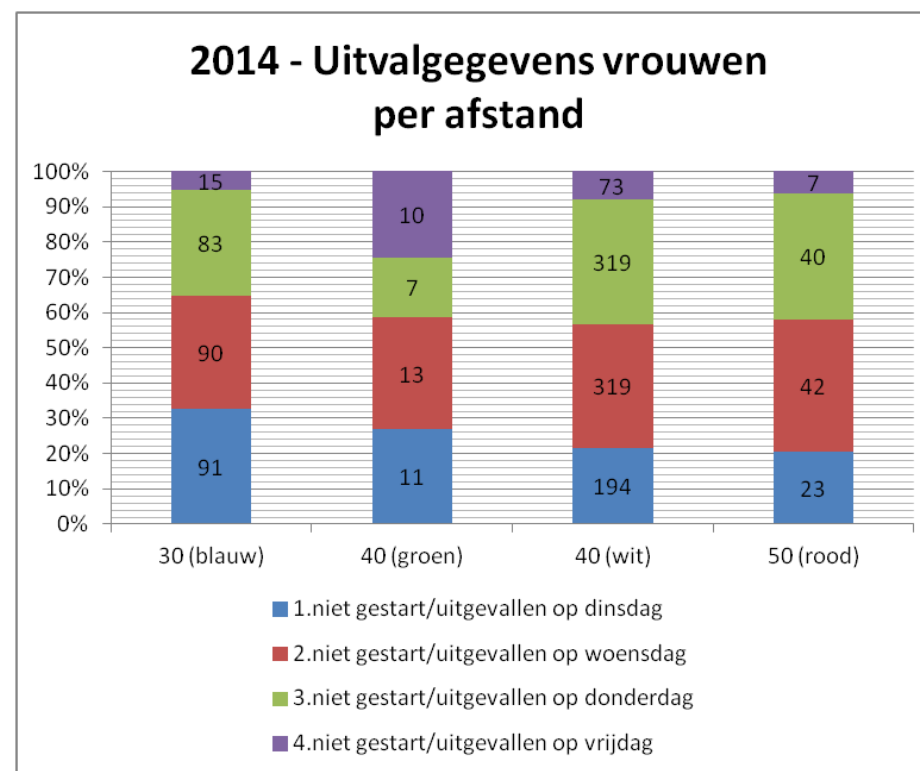
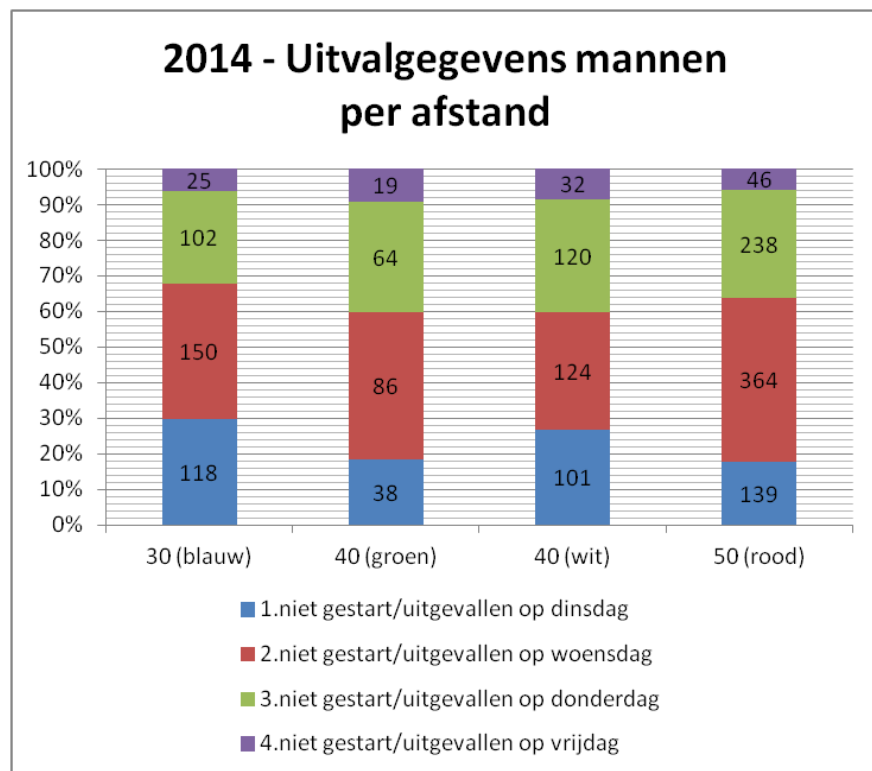

Een leesvoorbeeld van deze grafieken: In de grafiek met de uitvalgegevens van de mannen is te zien dat 46% van de mannelijke uitvallers op de 50km, is uitgevallen op de woensdag. In de grafiek met uitvalgegevens van de vrouwen is te zien dat 38% van de vrouwelijke uitvallers op de 50km is uitgevallen op de woensdag.

In de onderstaande drie tabellen staan respectievelijk de uitvalgegevens van de mannen, de vrouwen en het totaal aantal deelnemers vermeld. Het uitvalspercentage is te vinden per afstand en geslacht.

| 2014<br>Afstand | Aangemeld<br>Man | Mannen niet gestart / uitgevallen op |            |            |            |              | Gefinist<br>Man | Uitval % |
|-----------------|------------------|--------------------------------------|------------|------------|------------|--------------|-----------------|----------|
|                 |                  | Dinsdag                              | Woensdag   | Donderdag  | Vrijdag    | Totaal       |                 |          |
| 30 km (blauw)   | <b>6.525</b>     | 118                                  | 150        | 102        | 25         | <b>395</b>   | <b>6.130</b>    | 6,05%    |
| 40 km (wit)     | <b>8.104</b>     | 101                                  | 124        | 120        | 32         | <b>377</b>   | <b>7.727</b>    | 4,65%    |
| 40 km (groen)   | <b>3.868</b>     | 38                                   | 86         | 64         | 19         | <b>207</b>   | <b>3.661</b>    | 5,35%    |
| 50 km (rood)    | <b>7.094</b>     | 139                                  | 364        | 238        | 46         | <b>787</b>   | <b>6.307</b>    | 11,09%   |
| <b>Totaal</b>   | <b>25.591</b>    | <b>396</b>                           | <b>724</b> | <b>524</b> | <b>122</b> | <b>1.766</b> | <b>23.825</b>   | 6,90%    |

| 2014<br>Afstand | Aangemeld<br>Vrouw | Vrouwen niet gestart / uitgevallen op |            |            |            |              | Gefinist<br>Vrouw | Uitval % |
|-----------------|--------------------|---------------------------------------|------------|------------|------------|--------------|-------------------|----------|
|                 |                    | Dinsdag                               | Woensdag   | Donderdag  | Vrijdag    | Totaal       |                   |          |
| 30 km (blauw)   | <b>4.438</b>       | 91                                    | 90         | 83         | 15         | <b>279</b>   | <b>4.159</b>      | 6,29%    |
| 40 km (wit)     | <b>11.326</b>      | 194                                   | 319        | 319        | 73         | <b>905</b>   | <b>10.421</b>     | 7,99%    |
| 40 km (groen)   | <b>599</b>         | 11                                    | 13         | 7          | 10         | <b>41</b>    | <b>558</b>        | 6,84%    |
| 50 km (rood)    | <b>1.059</b>       | 23                                    | 42         | 40         | 7          | <b>112</b>   | <b>947</b>        | 10,58%   |
| <b>Totaal</b>   | <b>17.422</b>      | <b>319</b>                            | <b>464</b> | <b>449</b> | <b>105</b> | <b>1.337</b> | <b>16.085</b>     | 7,67%    |

| 2014<br>Afstand | Aangemeld<br>Man&Vrouw | Mannen&Vrouwen niet gestart / uitgevallen op |              |            |            |              | Gefinist<br>Man&Vrouw | Uitval % |
|-----------------|------------------------|--|--------------|------------|------------|--------------|-----------------------|----------|
|                 |                        | Dinsdag                                      | Woensdag     | Donderdag  | Vrijdag    | Totaal       |                       |          |
| 30 km (blauw)   | <b>10.963</b>          | 209  | 240          | 185        | 40         | <b>674</b>   | <b>10.289</b>         | 6,15%    |
| 40 km (wit)     | <b>19.430</b>          | 295  | 443          | 439        | 105        | <b>1282</b>  | <b>18.148</b>         | 6,60%    |
| 40 km (groen)   | <b>4.467</b>           | 49   | 99           | 71         | 29         | <b>248</b>   | <b>4.219</b>          | 5,55%    |
| 50 km (rood)    | <b>8.153</b>           | 162  | 406          | 278        | 53         | <b>899</b>   | <b>7.254</b>          | 11,03%   |
| <b>Totaal</b>   | <b>43.013</b>          | <b>715</b>                                   | <b>1.188</b> | <b>973</b> | <b>227</b> | <b>3.103</b> | <b>39.910</b>         | 7,21%    |

## 2014 - gegevens individuele deelname versus deelname in burgergroep & detachement

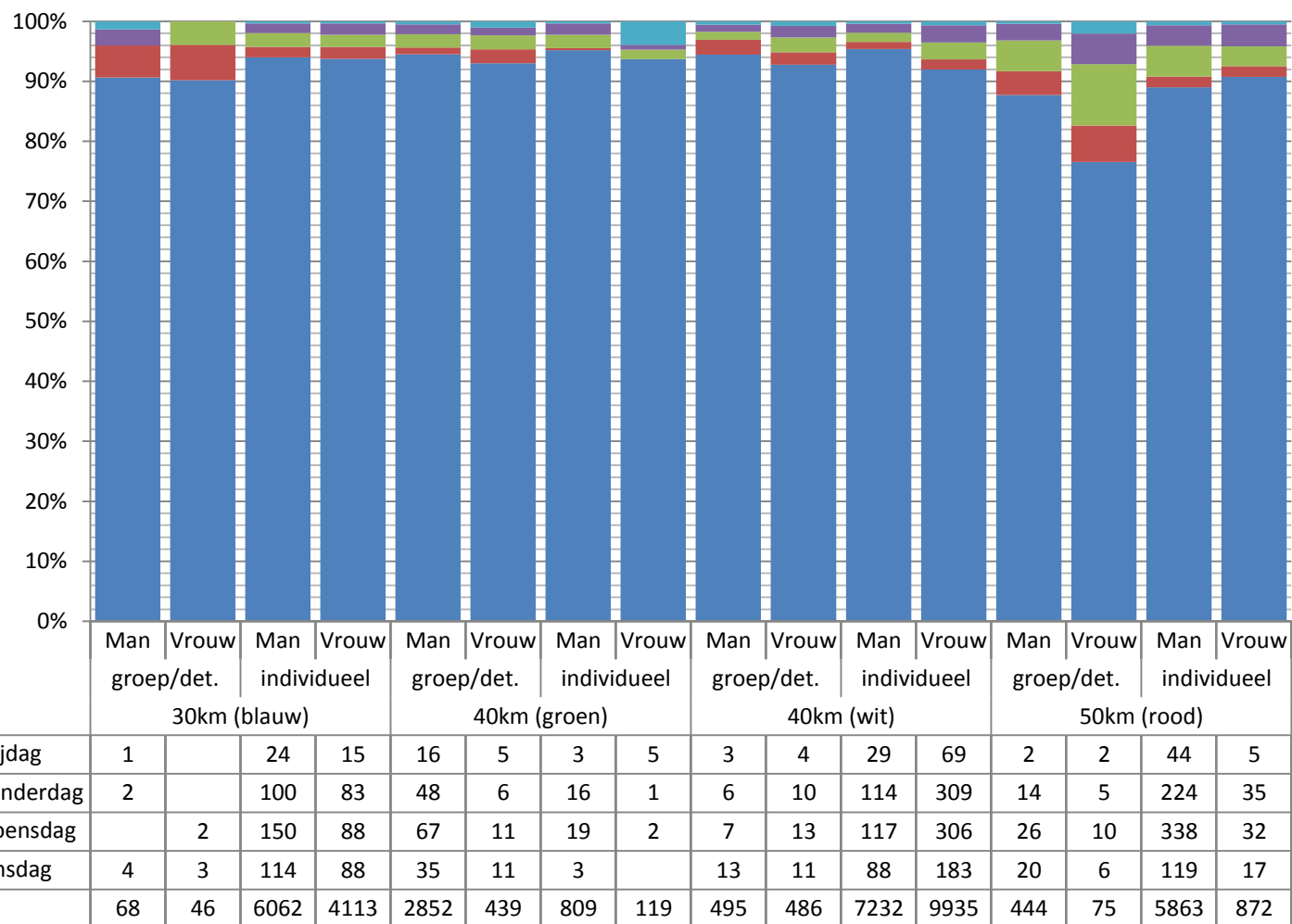

De afstand 40km (groen) is voor detachementen, de afstanden 30km (blauw), 40km (wit) en 50km (rood) is voor burgergroepen.

## Debutanten / deelnemers Via Vierdaagse

| 2014 debutanten                 | alle debutanten |               | deelnemers Via Vierdaagse |               | debutanten excl. deelnemers Via Vierdaagse |               |
|---------------------------------|-----------------|---------------|---------------------------|---------------|--|---------------|
| Inschrijvingen beloning 1       | 9.715           |               | 1.500                     |               | 8.215                                      |               |
| <b>Aangemeld</b>                | <b>8.961</b>    |               | <b>1.411</b>              |               | <b>7.550</b>                               |               |
| 1e dag niet gestart/uitgevallen | 200             | 2,23%         | 24                        | 1,70%         | 176  | 2,33%         |
| 1e dag uitgelopen               | 8.761           |               | 1.387                     |               | 7.374                                      |               |
| 2e dag niet gestart/uitgevallen | 494             | 5,64%         | 61                        | 4,40%         | 433  | 5,87%         |
| 2e dag uitgelopen               | 8.267           |               | 1.326                     |               | 6.941                                      |               |
| 3e dag niet gestart/uitgevallen | 324             | 3,92%         | 47                        | 3,54%         | 277  | 3,99%         |
| 3e dag uitgelopen               | 7.943           |               | 1.279                     |               | 6.664                                      |               |
| 4e dag niet gestart/uitgevallen | 73              | 0,92%         | 14                        | 1,09%         | 59   | 0,89%         |
| Vierdaagse uitgelopen           | 7.870           |               | 1.265                     |               | 6.605                                      |               |
| <i>totaal uitgevallen</i>       | <i>1.091</i>    | <i>12,17%</i> | <i>146</i>                | <i>10,35%</i> | <i>945</i>                                 | <i>12,52%</i> |

Let op: bij onderstaande grafieken begint de verticale as niet bij 0%, maar bij 80%.

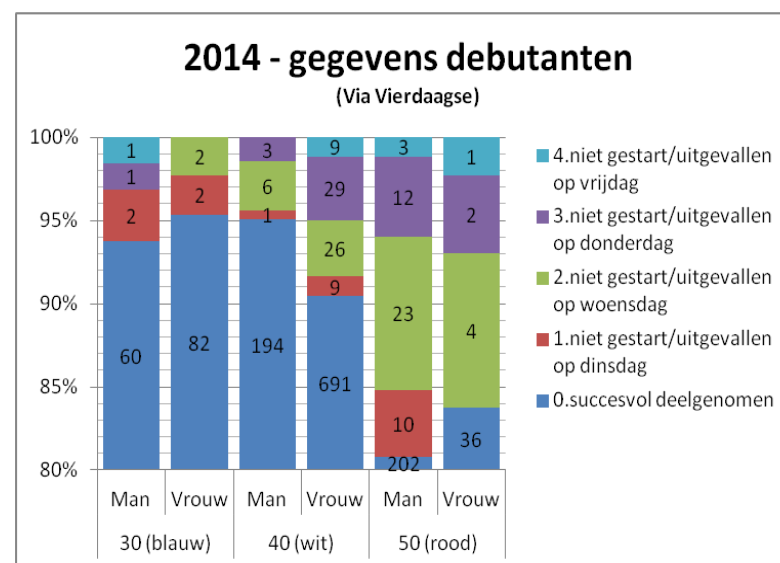
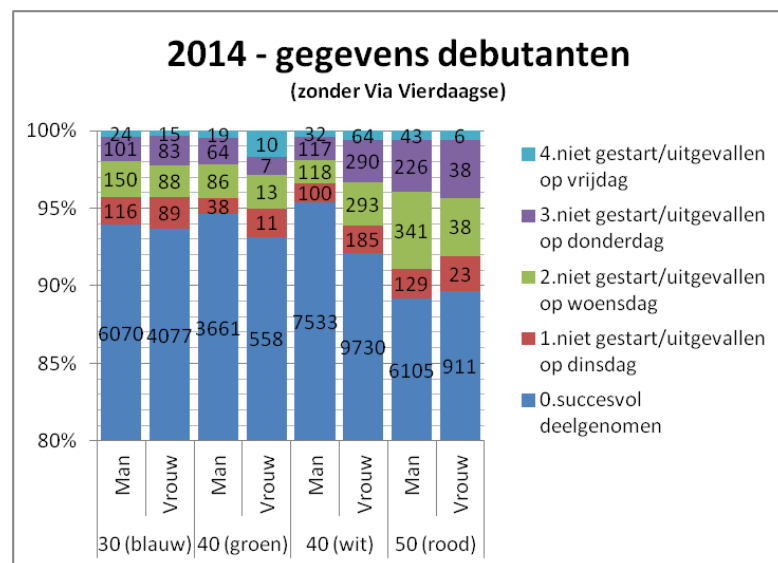

## Uitgereikte beloningen (alleen 'eentjes' en 'tweetjes', de 'lustrumjaren' en beloning hoger dan 55)

De hoogst uitgereikte beloning in 2014 is 67.

In de onderstaande grafiek is per beloning te zien wat de verhouding is tussen het aantal mannen en het aantal vrouwen dat deze beloning heeft behaald.

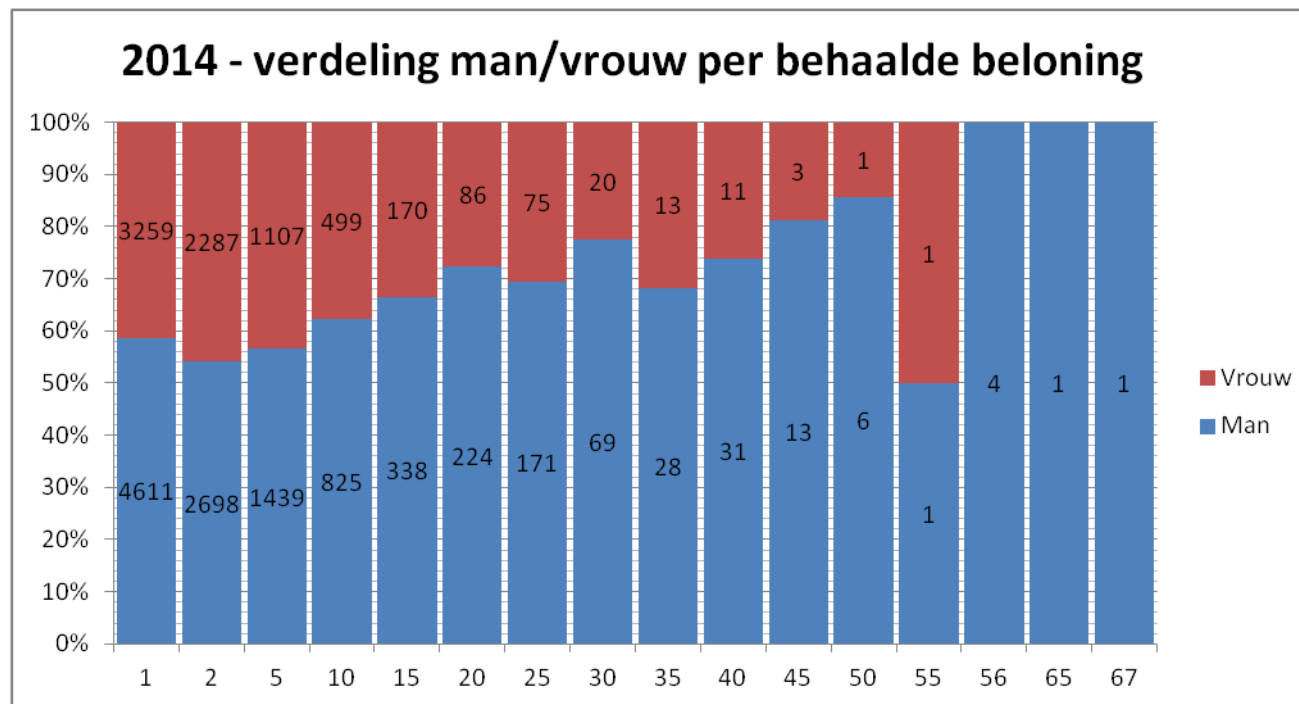

| Beloning | Aantal aangemeld | Aantal behaald |
|----------|------------------|----------------|
| 67       | 1                | 1              |
| 66       | 0                | 0              |
| 65       | 1                | 1              |
| 64       | 0                | 0              |
| 63       | 1                | 0              |
| 62       | 0                | 0              |
| 61       | 1                | 0              |
| 60       | 0                | 0              |
| 59       | 1                | 0              |
| 58       | 0                | 0              |
| 57       | 0                | 0              |
| 56       | 4                | 4              |
| 55       | 2                | 2              |
| 50       | 8                | 7              |
| 45       | 16               | 16             |
| 40       | 44               | 42             |
| 35       | 43               | 41             |
| 30       | 96               | 89             |
| 25       | 260              | 246            |
| 20       | 321              | 310            |
| 15       | 530              | 508            |
| 10       | 1.381            | 1.324          |
| 5        | 2.684            | 2.546          |
| 2        | 5.463            | 4.985          |
| 1        | 9.715            | 7.870          |

### Resultaten per nationaliteit van alle deelnemers

In deze tabel zijn alleen de nationaliteiten opgenomen wanneer het totaal aantal deelnemers groter is dan 8.

| Nationaliteit |                                 | aangemeld         | uitgevallen | gefinisht | uitval in % |
|---------------|---------------------------------|-------------------|-------------|-----------|-------------|
| 1             | Australië / AU<br>(Australia)   | burger<br>15      | 0           | 15        | 0,00%       |
|               |                                 | militair<br>3     | 0           | 3         | 0,00%       |
| 2             | België / BE<br>(Belgium)        | burger<br>123     | 3           | 120       | 2,44%       |
|               |                                 | militair<br>11    | 1           | 10        | 9,09%       |
| 3             | Canada / CA<br>(Canada)         | burger<br>40      | 3           | 37        | 7,50%       |
|               |                                 | militair<br>175   | 2           | 173       | 1,14%       |
| 4             | Denemarken / DK<br>(Denmark)    | burger<br>131     | 6           | 125       | 4,58%       |
|               |                                 | militair<br>465   | 3           | 462       | 0,65%       |
| 5             | Duitsland / DE<br>(Germany)     | burger<br>765     | 71          | 694       | 9,28%       |
|               |                                 | militair<br>334   | 5           | 329       | 1,50%       |
| 6             | Finland / FI<br>(Finland)       | burger<br>20      | 2           | 18        | 10,00%      |
|               |                                 | militair<br>23    | 0           | 23        | 0,00%       |
| 7             | Frankrijk / FR<br>(France)      | burger<br>55      | 8           | 47        | 14,55%      |
|               |                                 | militair<br>218   | 9           | 209       | 4,13%       |
| 8             | Hongarije / HU<br>(Hungary)     | burger<br>8       | 0           | 8         | 0,00%       |
|               |                                 | militair<br>0     |             |           |             |
| 9             | Ierland / IE<br>(Ireland)       | burger<br>4       | 1           | 3         | 25,00%      |
|               |                                 | militair<br>8     | 0           | 8         | 0,00%       |
| 10            | Indonesië / ID<br>(Indonesia)   | burger<br>8       | 0           | 8         | 0,00%       |
|               |                                 | militair<br>0     |             |           |             |
| 11            | Israël / IL<br>(Israel)         | burger<br>76      | 7           | 69        | 9,21%       |
|               |                                 | militair<br>0     |             |           |             |
| 12            | Italië / IT<br>(Italy)          | burger<br>15      | 1           | 14        | 6,66%       |
|               |                                 | militair<br>25    | 6           | 19        | 24,00%      |
| 13            | Japan / JP<br>(Japan)           | burger<br>51      | 5           | 46        | 9,80%       |
|               |                                 | militair<br>0     |             |           |             |
| 14            | Luxemburg / LU<br>(Luxembourg)  | burger<br>20      | 0           | 20        | 0,00%       |
|               |                                 | militair<br>1     | 0           | 1         | 0,00%       |
| 15            | Nederland / NL<br>(Netherlands) | burger<br>35.635  | 2.637       | 32.998    | 7,40%       |
|               |                                 | militair<br>1.654 | 142         | 1.512     | 8,59%       |
| 16            | Noorwegen / NO<br>(Norway)      | burger<br>173     | 14          | 159       | 8,09%       |
|               |                                 | militair<br>373   | 22          | 351       | 5,90%       |

De overige 92 deelnemers die zich hebben aangemeld zijn verdeeld over de volgende nationaliteiten:

|                        |                           |
|------------------------|---------------------------|
| Afghanistan            | Malta                     |
| Albanië                | Mauritius                 |
| Amerikaans Samoa       | Micronesia                |
| Bermuda                | Nepal                     |
| Brazilië               | Nieuw-Zeeland             |
| Bulgarije              | Niger                     |
| China                  | Nigeria                   |
| Colombia               | Oekraïne                  |
| Costa Rica             | Oost-Timor                |
| Dominicaanse Republiek | Portugal                  |
| Estland                | Republiek Centraal Afrika |
| Filipijnen             | Roemenië                  |
| Gabon                  | Singapore                 |
| Griekenland            | Slowakije                 |
| Honduras               | Suriname                  |
| India                  | Taiwan                    |
| Kazachstan             | Thailand                  |
| Kenia                  | Tsjechië                  |
| Lesotho                | Turkije                   |
| Letland                | Venezuela                 |
| Litouwen               | Vietnam                   |
| Macedonië              | Zuid Soedan               |
| Malawi                 | Zuid-Afrika               |
| Maleisië               | Zuid-Korea                |



|    |   |          |     |    |     |        |
|----|---|----------|-----|----|-----|--------|
| 17 | Oostenrijk / AT<br>(Austria)                        | burger   | 25  | 2  | 23  | 8,00%  |
|    |   | militair | 35  | 3  | 32  | 8,57%  |
| 18 | Polen / PL<br>(Poland)                              | burger   | 14  | 0  | 14  | 0,00%  |
|    |   | militair | 5   | 0  | 5   | 0,00%  |
| 19 | Rusland / RU<br>(Russia)                            | burger   | 30  | 3  | 27  | 10,00% |
|    |   | militair | 1   | 0  | 1   | 0,00%  |
| 20 | Spanje / ES<br>(Spain)                              | burger   | 26  | 3  | 23  | 11,54% |
|    |   | militair | 47  | 2  | 45  | 4,26%  |
| 21 | Verenigd Koninkrijk / GB<br>(United Kingdom)        | burger   | 566 | 24 | 542 | 4,24%  |
|    |   | militair | 819 | 47 | 772 | 5,74%  |
| 22 | Verenigde Staten / US<br>(United States of America) | burger   | 81  | 12 | 69  | 14,81% |
|    |   | militair | 208 | 30 | 178 | 14,42% |
| 23 | Zweden / SE<br>(Sweden)                             | burger   | 47  | 2  | 45  | 4,26%  |
|    |   | militair | 297 | 12 | 285 | 4,04%  |
| 24 | Zwitserland / CH<br>(Switzerland)                   | burger   | 102 | 5  | 97  | 4,90%  |
|    |   | militair | 189 | 2  | 187 | 1,06%  |

Op de volgende pagina is een grafiek met uitvalgegevens van de hierboven genoemde nationaliteiten te vinden.

## 2014 - uitvalgegevens diverse nationaliteiten

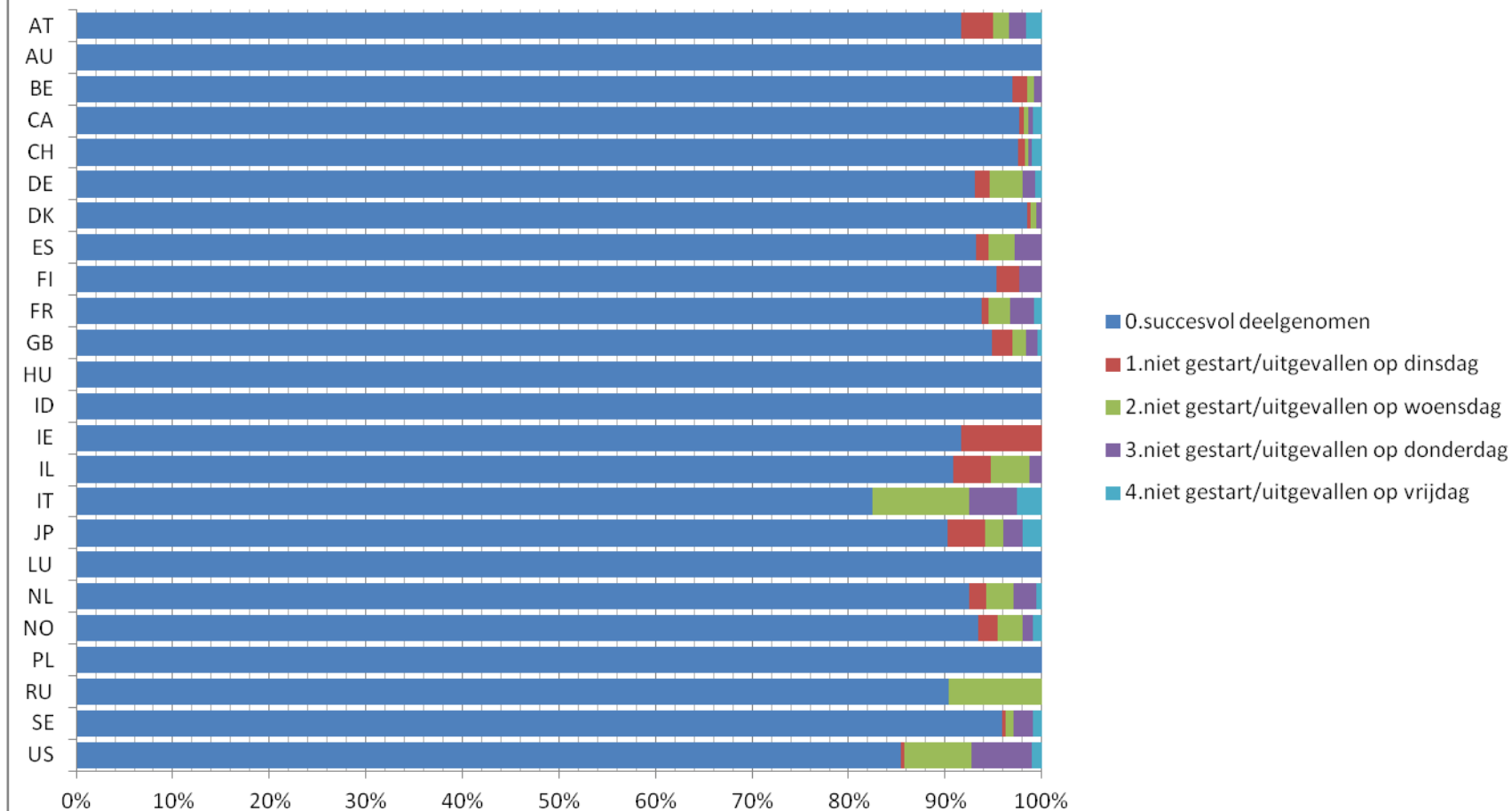

### Deelnemers per provincie – opgegeven woonland is Nederland

| Provincie     | Aangemeld | Uitgevallen | Gefinisht | % uitgevallen |
|---------------|-----------|-------------|-----------|---------------|
| Drenthe       | 766       | 61          | 705       | 7,96%         |
| Flevoland     | 597       | 47          | 550       | 7,87%         |
| Friesland     | 755       | 34          | 721       | 4,50%         |
| Gelderland    | 10.867    | 996         | 9.871     | 9,17%         |
| Groningen     | 607       | 57          | 550       | 9,39%         |
| Limburg       | 2.086     | 158         | 1.928     | 7,57%         |
| Noord-Brabant | 7.558     | 547         | 7.011     | 7,24%         |
| Noord-Holland | 3.362     | 213         | 3.149     | 6,34%         |
| Overijssel    | 2.121     | 145         | 1.976     | 6,84%         |
| Utrecht       | 2.316     | 175         | 2.141     | 7,56%         |
| Zeeland       | 592       | 30          | 562       | 5,07%         |
| Zuid-Holland  | 5.677     | 374         | 5.303     | 6,59%         |

## Resultaten militaire deelnemers – naar afstand en startplaats

| <b>Militair 2014</b>               | aangemeld    | niet gestart/<br>uitgevallen<br>dinsdag | niet gestart/<br>uitgevallen<br>woensdag | niet gestart/<br>uitgevallen<br>donderdag | niet gestart/<br>uitgevallen<br>vrijdag | succesvol    | % succesvol |
|------------------------------------|--------------|---|--|---|---|--------------|-------------|
| <b>totaal mannen &amp; vrouwen</b> | <b>4.902</b> | <b>56</b>                               | <b>113</b>                               | <b>85</b>                                 | <b>32</b>                               | <b>4.616</b> | 94,17%      |
| detachement Heumensoord            | 3.490        | 46                                      | 78                                       | 54  | 21                                      | 3.291        | 94,30%      |
| individueel Heumensoord            | 977          | 3                                       | 21                                       | 17  | 8                                       | 928          | 94,98%      |
| individueel Wedren 40km            | 399          | 7                                       | 10                                       | 13  | 2                                       | 367          | 91,98%      |
| individueel Wedren 50km            | 36           | 0                                       | 4  | 1   | 1                                       | 30           | 83,33%      |
| <b>mannen totaal</b>               | <b>4.263</b> | <b>44</b>                               | <b>99</b>                                | <b>76</b>                                 | <b>21</b>                               | <b>4.023</b> | 94,37%      |
| detachement Heumensoord            | 3.018        | 35                                      | 67                                       | 48  | 16                                      | 2.852        | 94,50%      |
| individueel Heumensoord            | 850          | 3                                       | 19                                       | 16  | 3                                       | 809          | 95,18%      |
| individueel Wedren 40km            | 363          | 6                                       | 9  | 11  | 1                                       | 336          | 92,56%      |
| individueel Wedren 50km            | 32           | 0                                       | 4  | 1   | 1                                       | 26           | 81,25%      |
| <b>vrouwen totaal</b>              | <b>639</b>   | <b>12</b>                               | <b>14</b>                                | <b>9</b>                                  | <b>11</b>                               | <b>593</b>   | 92,80%      |
| detachement Heumensoord            | 472          | 11                                      | 11                                       | 6   | 5                                       | 439          | 93,01%      |
| individueel Heumensoord            | 127          | 0                                       | 2  | 1   | 5                                       | 119          | 93,70%      |
| individueel Wedren 40km            | 36           | 1                                       | 1  | 2   | 1                                       | 31           | 86,11%      |
| individueel Wedren 50km            | 4            | 0                                       | 0  | 0   | 0                                       | 4            | 100,00%     |

Op de volgende pagina zijn diverse grafieken over militairen te vinden

## 2014 - nationaliteiten militairen (aangemeld)

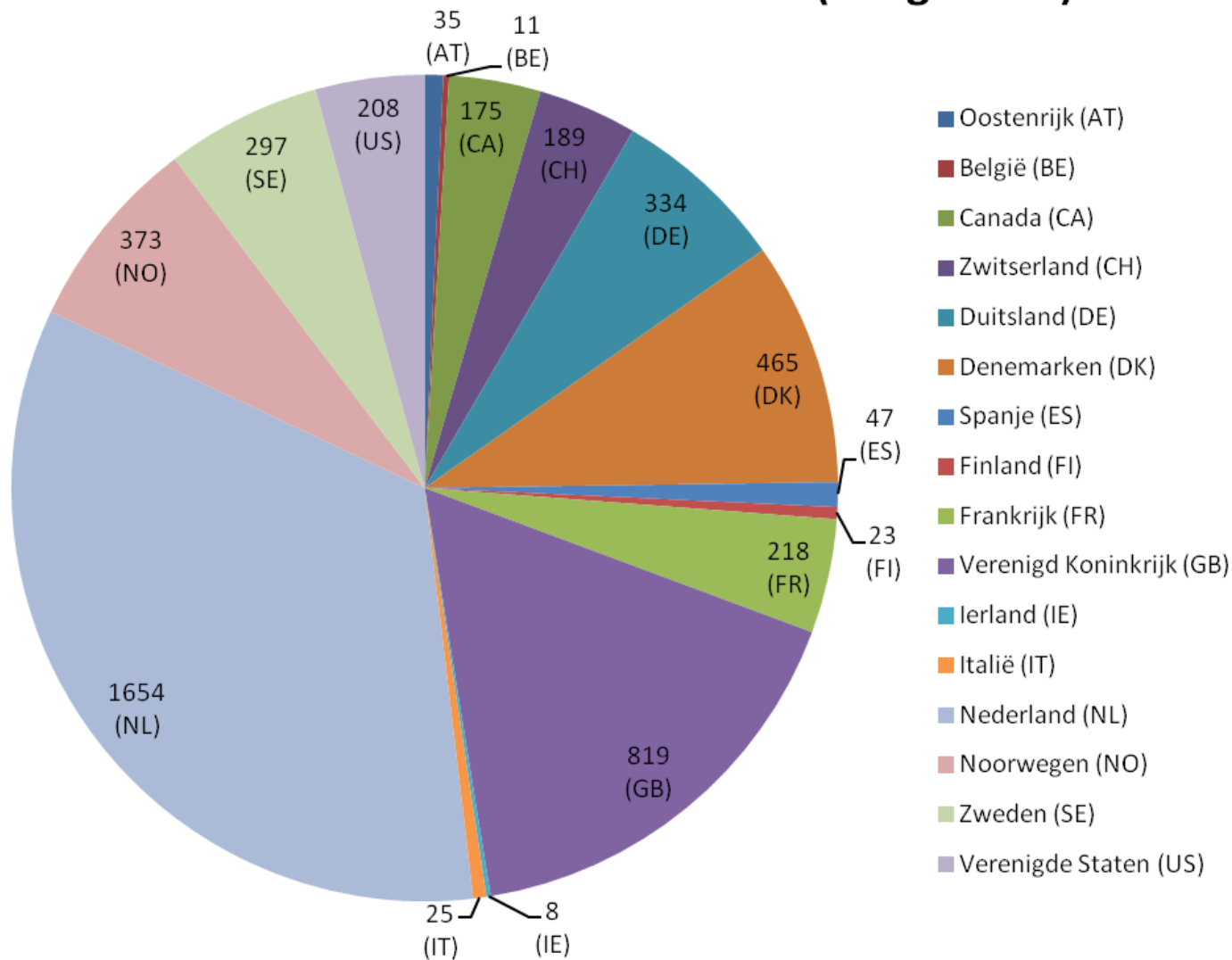

In de grafiek '2014 – nationaliteiten militairen' zijn alle nationaliteiten van militairen opgenomen die tenminste met 8 personen vertegenwoordigd waren tijdens de 98<sup>ste</sup> Vierdaagse.

De 21 deelnemers die niet in deze grafiek zijn opgenomen, hebben de volgende nationaliteiten:

- Australië
- Colombia
- Kenia
- Litouwen
- Luxemburg
- Mauritius
- Polen
- Portugal
- Rusland
- Zuid-Afrika

## 2014 - nationaliteiten militairen (succesvol)

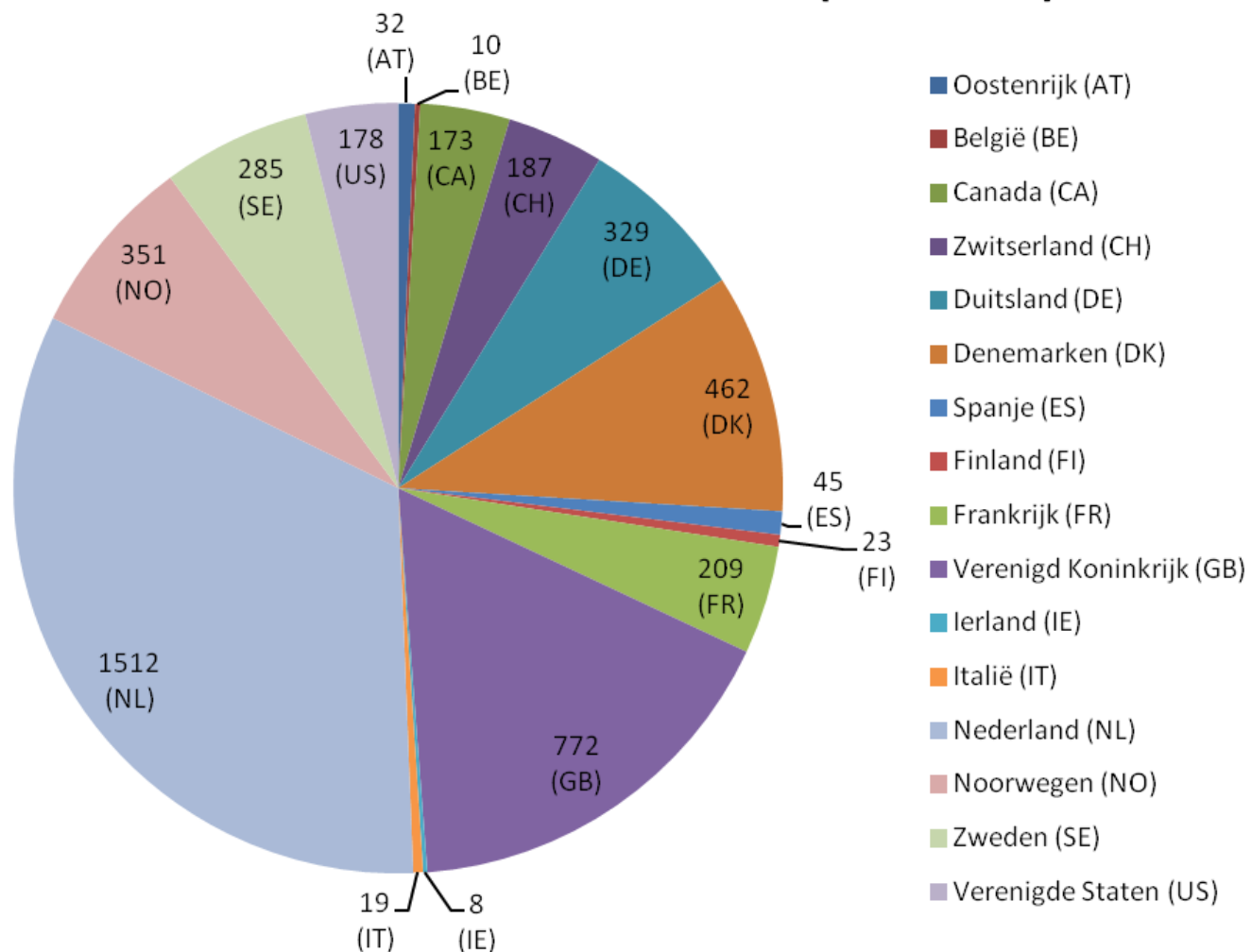

### 2014 - militairen aangemeld (verdeling man/vrouw)

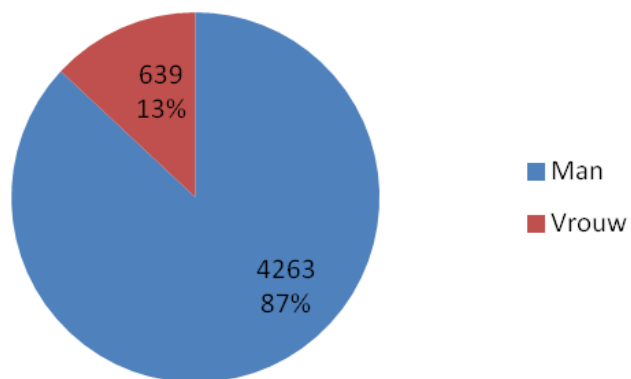

### 2014 - militairen succesvol (verdeling man/vrouw)

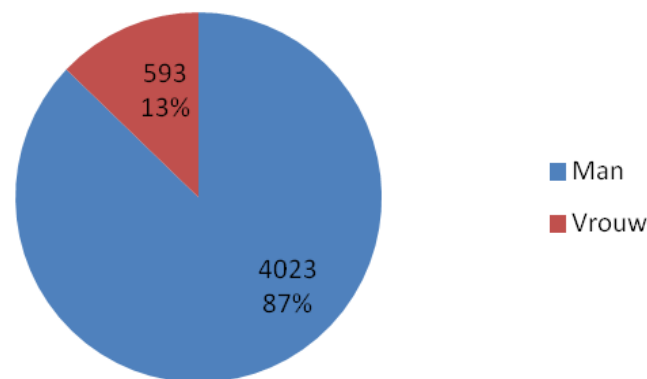

### 2014 - militair - vrouw

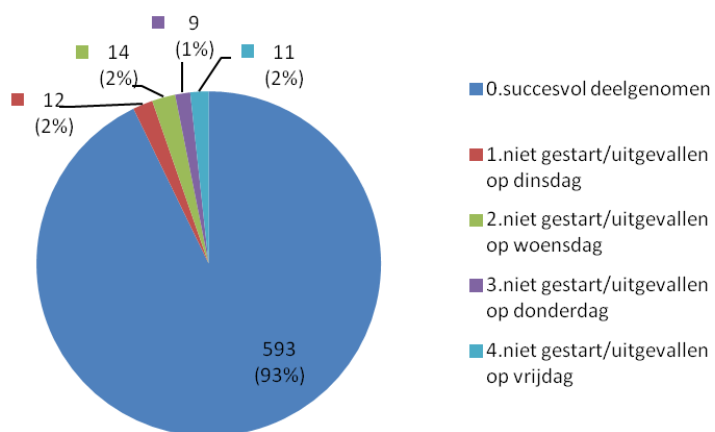

### 2014 - militair - man

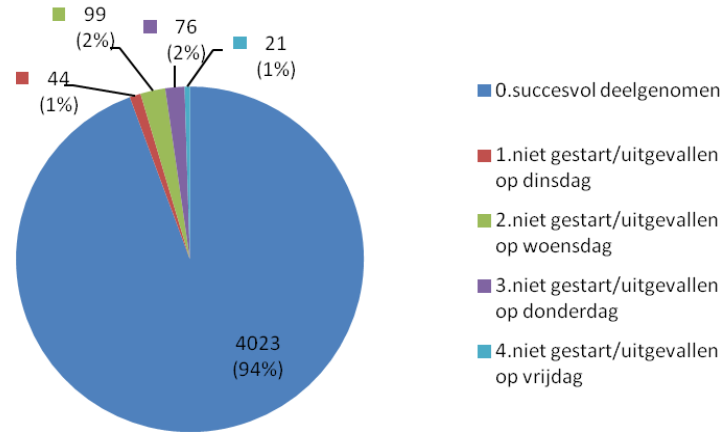

### Leeftijdsverdeling over de afstanden

Hieronder volgen twee grafieken waarin de verdeling van de afstanden over de verschillende geboortejaren is te zien. De eerste grafiek geeft een overzicht van de deelnemers die zijn aangemeld. De tweede grafiek geeft een overzicht van de deelnemers die succesvol hebben deelgenomen. Aan de 98<sup>ste</sup> Vierdaagse heeft niemand deelgenomen die in 1925 is geboren.

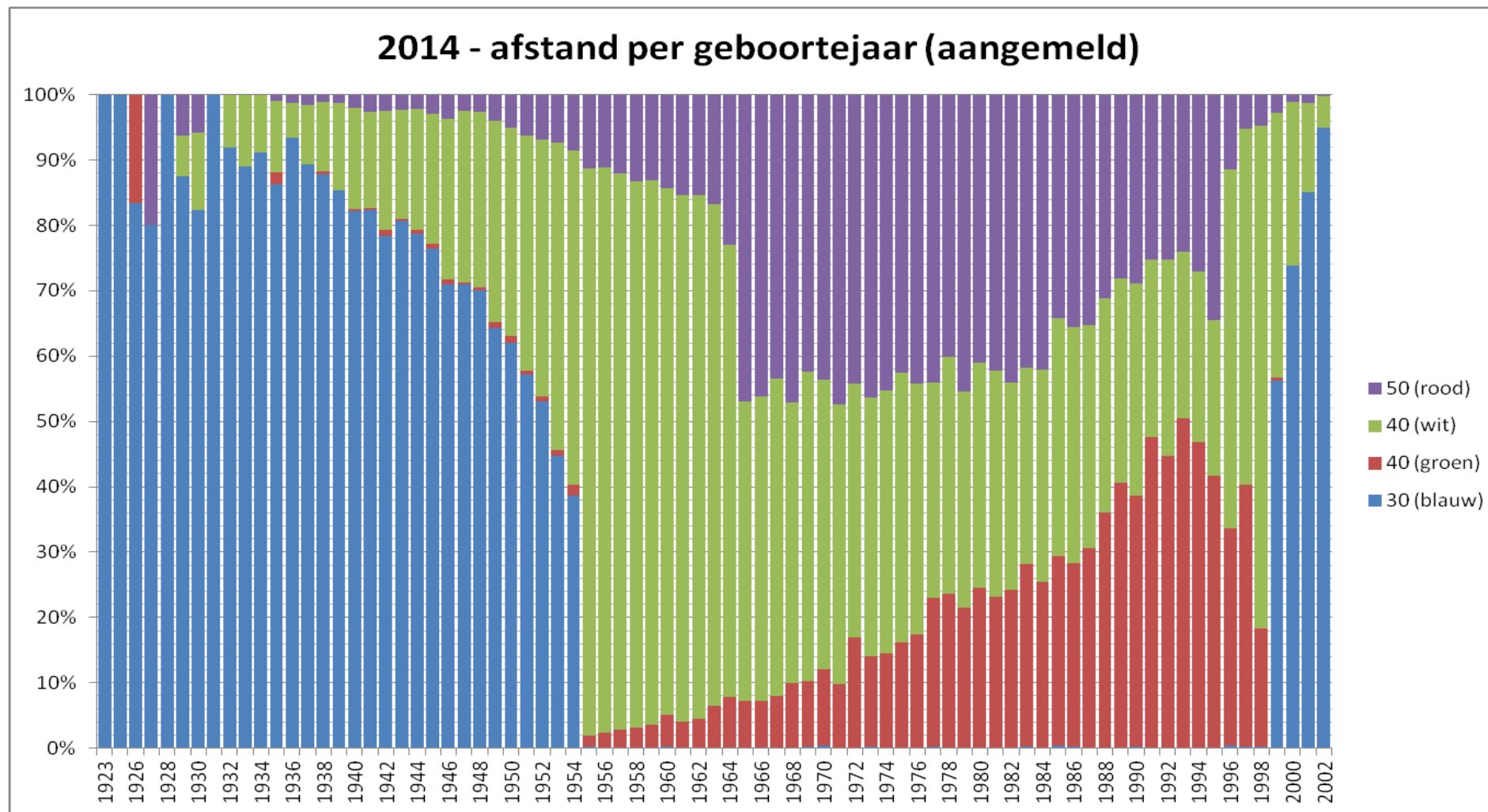



## 2014 - afstand per geboortjaar (succesvol)

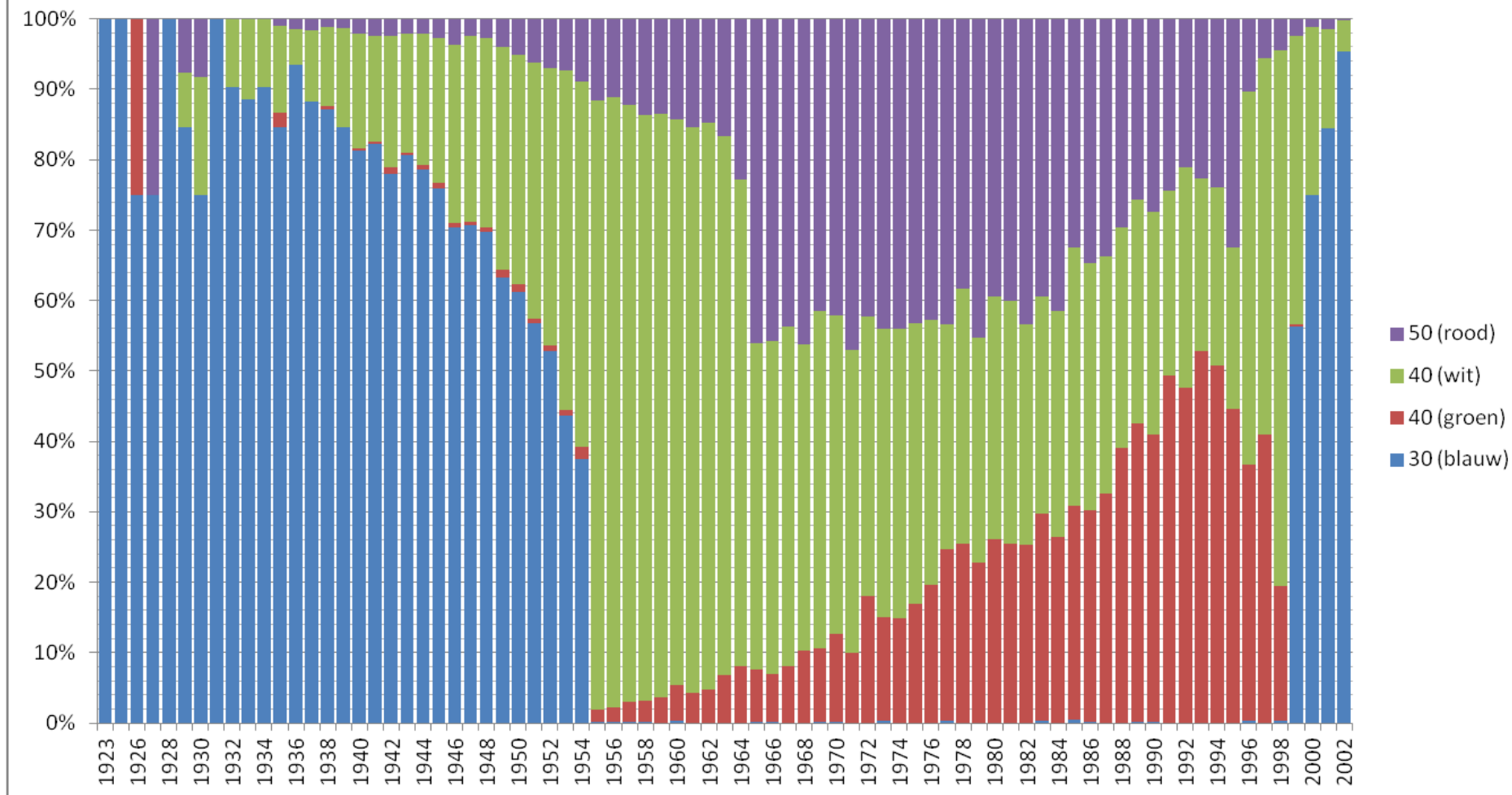

## 2014 - afstand per geboortjaar (aangemeld)

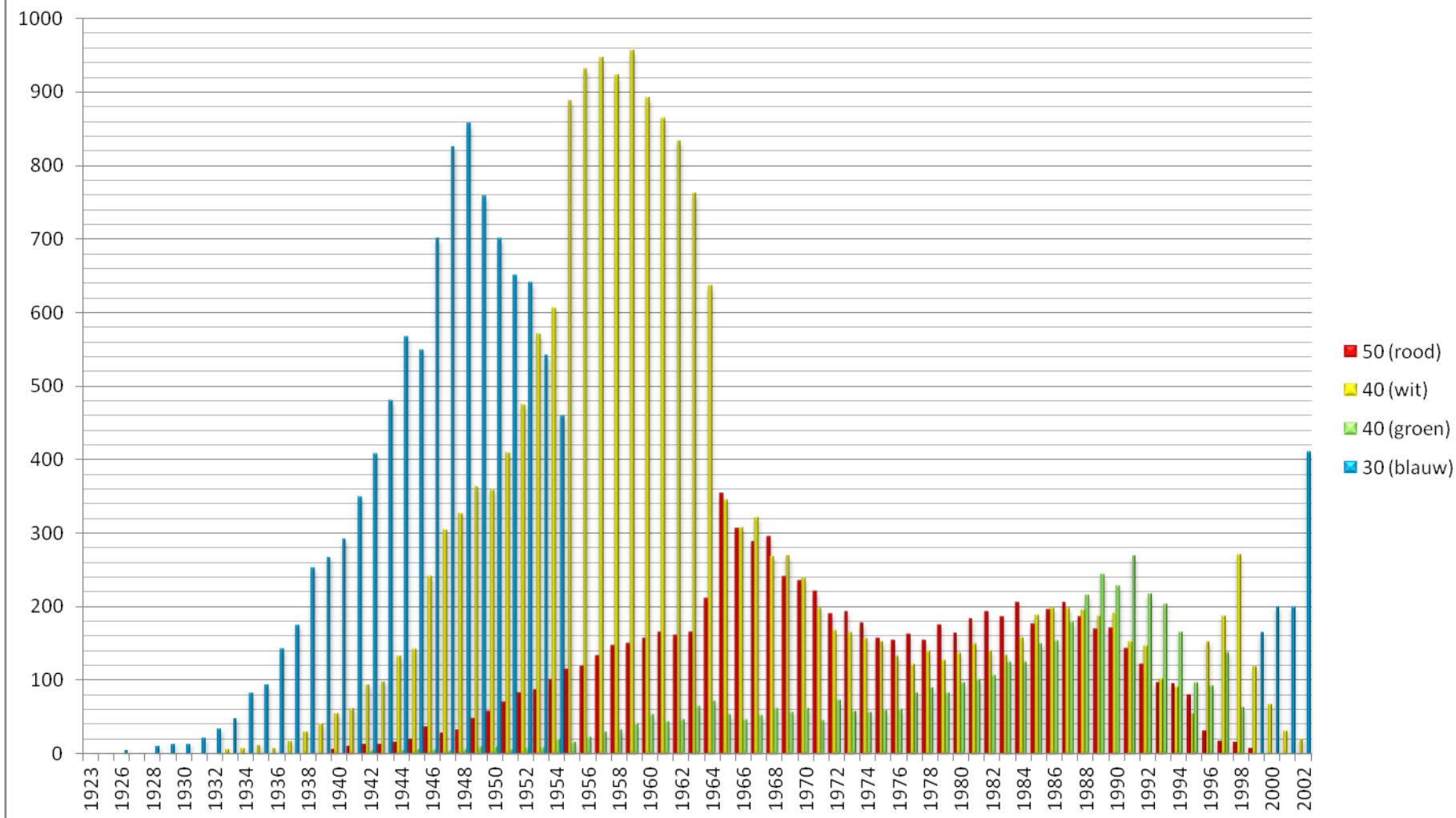

## 2014 - afstand per geboortejaar (succesvol)

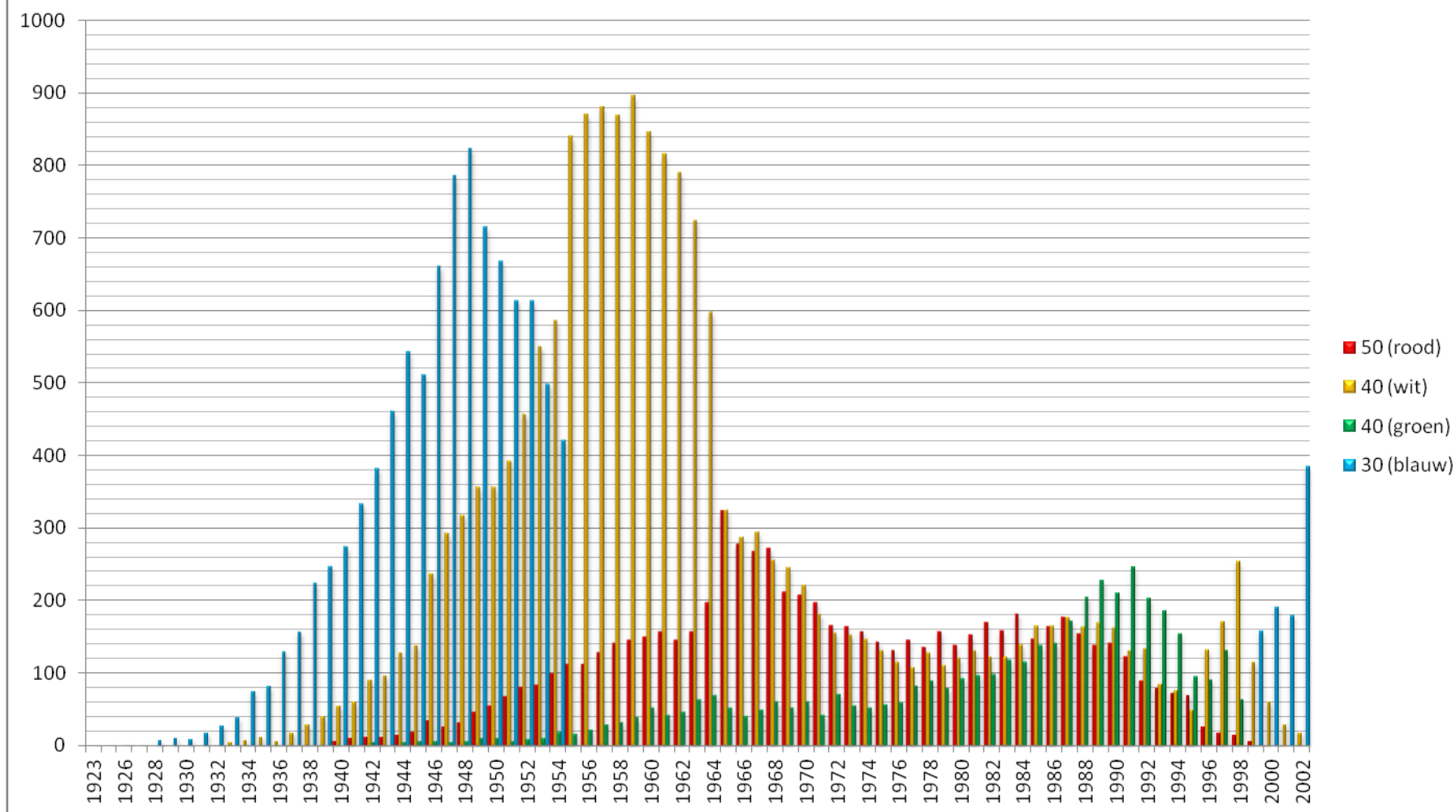

In de onderstaande grafieken is het aantal personen te zien dat deelneemt op de keuzeafstand. In de tweede grafiek ziet u de resultaten van deelname op de keuzeafstand ten opzichte van deelname op de reglementaire afstand.

